

CONFÉRENCIERS

T. AZOULAY (DV, DESV Ophtalmologie) • L. BOUHANNA (DV, DESV Ophtalmologie) • C. CASSAGNES (DV, CES Ophtalmologie) • S. COGNARD (DV, CES Ophtalmologie) • P. DURIEUX (DV, DESV Ophtalmologie) • F. FAMOSE (DV, DESV Ophtalmologie) • F. GOULLE (DV, DESV Ophtalmologie) • P. MAISONNEUVE (DV, CES Ophtalmologie) • G. PAYEN (DV, Dip. ECVO)

PARTENAIRES PRIVILÉGIÉS DE LA SECTION RÉGIONALE SUD-EST



PARTENAIRES DE L'ÉVÉNEMENT



GRANDS PARTENAIRES DE L'AFVAC 2018



À compléter et retourner à : AFVAC, 40 Rue de Berri - 75008 PARIS

DOCTEUR
ADRESSE
TÉL./FAX
E-MAIL (individuel)*
EXERCICE LIBÉRAL SALARIÉ
N° ADHÉRENT AFVAC
N° D'ORDRE NATIONAL

FRAIS D'INSCRIPTION

Tous nos prix sont TTC : TVA à 20%

	AVANT LE 14/08/18	APRÈS LE 14/08/18
▶ Adhérent AFVAC	640 €	825 €
▶ Étudiant adhérent AFVAC	415 €	415 €
▶ Non-adhérent AFVAC	840 €	1080 €

Frais de restauration inclus

Inscription possible en ligne sur www.afvac.com

Chèque bancaire à l'ordre de l'AFVAC

Carte de crédit VISA - MASTERCARD : _____ Date d'expiration : _____
Cryptogramme visuel (au dos) : _____ Signature : _____

Virement bancaire au compte BNP - IBAN : FR76 3000 4008 0400 0226 3656 236 - BIC : BNPAFRPPAAA

N° de TVA européen de l'AFVAC : FR 13321592701. Une facture vous sera adressée faisant ressortir la TVA récupérable.
Renseignements FIF-PL / Actalians : Numéro organisme de formation AFVAC : 11 75 170 63 75 / N° de SIRET AFVAC : 321 592 701 000 31

*Champs indispensables pour recevoir les documents inhérents à la formation

Retrouvez toutes les formations proposées en 2018 par la Section Régionale AFVAC Sud-Est sur www.afvac.com

Et aussi sur Facebook : <https://www.facebook.com/afvacsudest>



AFVAC
40 rue de Berri - 75008 PARIS
Tél. : 01 53 83 91 60 - Fax : 01 53 83 91 69
E-mail : contact@afvac.com

LES ATELIERS DU SUD-EST : L'ophtalmologie au quotidien

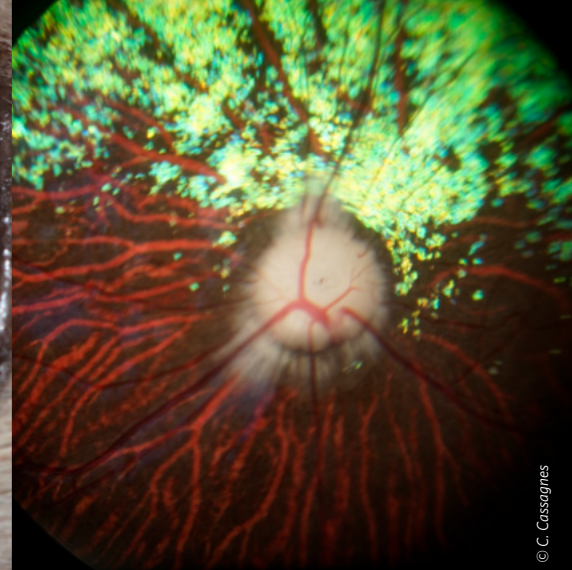

LES ATELIERS DU SUD-EST
L'ophtalmologie au quotidien

GRASSE DU 4 AU 6 OCTOBRE

Cette année encore, nous sommes heureux de vous accueillir à Grasse pour la douzième édition des Ateliers du Sud-Est du 4 au 6 octobre. Le thème choisi est l'ophtalmologie au quotidien. Le programme, construit avec le groupe du GEMO, vous permettra en 3 jours de faire un véritable tour d'horizon de cette discipline. Vous trouverez un programme de formation tourné vers la pratique quotidienne comprenant près de 20 heures de conférences et travaux dirigés.

Les conférenciers et les congressistes logent dans un même lieu ce qui favorise les échanges scientifiques en dehors des conférences, rendant le congrès toujours plus formateur.

Ne tardez pas à vous inscrire, les places sont limitées comme chaque année à 100 participants.

À très vite à Grasse !

Bien amicalement.

Benoît Simian-Salvay
Président section AFVAC Sud-Est

► **DU JEUDI 4 AU SAMEDI 6 OCTOBRE 2018**
RÉSIDENCE DES CÈDRES
34 Avenue St-Exupéry - 06130 GRASSE



RENSEIGNEMENTS HÉBERGEMENT

RÉSIDENCE LES CÈDRES

TARIFS : En chambre individuelle 65 €/nuit/personne - En chambre double 45,50 €/nuit/personne

À réception de votre inscription, un dossier congressiste vous sera envoyé pour préciser les détails de votre séjour et vous permettre de réserver les repas et les chambres si vous souhaitez loger à la Résidence des Cèdres.

Pour tous renseignements complémentaires concernant l'hébergement : Frédéric RAYBAUD

Les Voiles Bleues - Route du bord de mer - 06270 Villeneuve Loubet
Tél : 04 93 20 09 09 / Fax : 04 93 20 12 18 / Mail : fsraybaud@gmail.com

JEUDI 4 OCTOBRE 2018

08h30-09h00	Accueil des participants
09h00-10h15	09h00 Les bases de l'examen oculaire. Dans quel matériel investir (lampe à fente, tonomètre, ophtalmoscope) ? - S. COGNARD 09h30 valoriser sa consultation d'ophtalmologie (compte-rendu, photographies) - T. AZOULAY 09h50 Examens et examens complémentaires simples à réaliser en consultation (test de Schirmer, examen de la nictitante, cathétérismes des voies lacrymales) - S. COGNARD
10h15-11h15	Pause
11h15-13h00	11h15 Epiphora chronique : démarche diagnostique et solutions - L. BOUHANNA 11h45 De la conjonctivite simple à la conjonctivite complexe - P. DURIEUX 12h15 Les bases de la cytologie conjonctivo-cornéenne - F. FAMOSE
13h00-14h30	Pause déjeuner
14h30-16h45	14h30 Chirurgie de la membrane et de la glande nictitante - P. MAISONNEUVE 15h15 Entropions simples et entropion complexes : quelles techniques utiliser ? - F. FAMOSE 16h00 Neuro-ophtalmologie : rendre simple ce qui paraît compliqué - P. DURIEUX
16h45-17h45	Pause
17h45-19h30	17h45 Ulcères cornéens superficiels récidivants. Gestion des ulcères à bords décollés. Utilisation raisonnée des antibiotiques et des « cicatrisants » en ophtalmologie - C. CASSAGNES 18h15 Ulcères cornéens graves : choisir la solution la plus efficace (Cross-Linking, biomatériaux, greffes) - F. FAMOSE 19h00 Lésions traumatiques de la cornée : identification de la lésion, inventaire des dommages collatéraux, stratégie thérapeutique - F. GOULLE

Dîner dans la résidence

VENDREDI 5 OCTOBRE 2018

08h30-09h15	08h30 Kératites canines - G. PAYEN 09h15 Kératites félines : tout est Herpes, rien n'est Herpes ! - P. DURIEUX 09h45 Cataracte et luxation du cristallin : pourquoi faut-il intervenir précocement ? - L. BOUHANNA
10h30-11h30	Pause
11h30-13h00	11h30 L'examen du fond d'œil. Aspect normal - C. CASSAGNES 12h15 Fond d'œil anormal : les incontournables - F. GOULLE
13h00-14h30	Pause déjeuner
14h30-16h45	14h30 Travaux pratiques : Ophtalmoscopie directe et indirecte, tonométrie S. COGNARD, P. MAISONNEUVE 15h30 Travaux pratiques : Echographie oculaire avec un échographe « généraliste » T. AZOULAY, C. CASSAGNES
16h30-17h30	Pause
17h30-18h30	17h30 Travaux dirigés : Ateliers de cas cliniques interactifs - F. GOULLE, F. FAMOSE

Buffet dinatoire

SAMEDI 6 OCTOBRE 2018

08h45-10h15	08h45 Les uvéites : bien choisir ses examens complémentaires - G. PAYEN 09h30 L'ophtalmologie au service de la médecine interne : l'œil, reflet d'une maladie générale (HTA, lymphome ...). - T. AZOULAY
10h15-11h15	Pause
11h15-12h30	11h15 Les tumeurs oculaires : énucléer ou pas ? - G. PAYEN 12h00 Technique chirurgicale : l'implant intra-scléral, une alternative à l'énucléation - S. COGNARD
12h30-14h30	Pause déjeuner
14h30-16h00	14h30 Reconnaître et prendre en charge un glaucome : comment faire pour ne pas intervenir trop tard ? - T. AZOULAY 15h15 Prise en charge d'une exophtalmie - C. CASSAGNES
16h00-17h00	Pause
17h00-18h30	17h00 Les urgences oculaires (luxation du globe oculaire, trauma, cécité brutale...) P. MAISONNEUVE 17h45 Particularités de l'ophtalmologie du lapin - C. CASSAGNES

ACCRÉDITATION FCV

Objectifs pédagogiques

Être capable de :

- Réaliser une consultation ophtalmologique ;
- Réaliser une cytologie conjonctivale, une cytologie cornéenne ;
- Traiter un entropion ;
- Évaluer la gravité d'un ulcère cornéen et choisir la bonne option thérapeutique ;
- Choisir les examens complémentaires lors d'uvéite ;
- Réaliser une échographie oculaire ;
- Gérer les principales urgences oculaires.

Modalités d'apprentissage

19h15 de programme se déclinant en 16h15 d'exposé, 1h de TD, 2h de TP.

Contrôle d'acquisition des connaissances

QCM pour valider les acquis.
Attestation de suivi de formation.

Validation

Cette formation vous apporte 1,21 CFC, valeur qui sera doublée si la note obtenue lors de l'évaluation des connaissances est supérieure à la moyenne.

Renseignements scientifiques

Charles Cassagnes
Mail : ccassagn@orange.fr

Renseignements inscriptions

Jérôme BUISSON
Tél. : 01 53 83 91 05
Mail : jbuissou@afvac.com